

GRAD ZENICA



ZENICA GRAD DINAMIČNIH PROMJENA



Na prvo mjesto stavio bih unapređenje saradnje između privatnog i javnog sektora, uspostavljanje privrednog okruženja povoljnog za razvoj malih i srednjih preduzeća i smanjivanje fiskalnog i parafiskalnog opterećenja privrede...

**Fuad Kasumović,
gradonačelnik Zenice**



GRAD ZENICA

Opće informacije

- > **Administrativni, privredni, sportski i kulturni centar Zeničko-dobojskog kantona.**
- > **Duga tradicija sa „know-how“ u svim podsektorima metalske industrije i industrije čelika, veoma razvijen sektor usluga, jak građevinski sektor te sektor transporta.**
- > **Odlična infrastruktura i komunikacijska mreža.**
- > **Univerzitetski centar s 8 fakulteta, Metalurškim institutom “Kemal Kapetanović” te Centrom za inovativnost i poduzetništvo kao i Centrom za društvena i interreligijska istraživanja pri Univerzitetu u Zenici.**
- > **Vješta, sposobna, motivisana i pristupačna radna snaga.**
- > **Dobrom i razvijenom poduzetničkom infrastrukturuom putem koje se lokalne vlasti zalažu za unapređenje poslovne klime i daljnji razvoj privatnog sektora.**
- > **Poslovna zona Zenica 1 locirana u neposrednoj blizini centra grada.**

GRAD ZENICA

Položaj

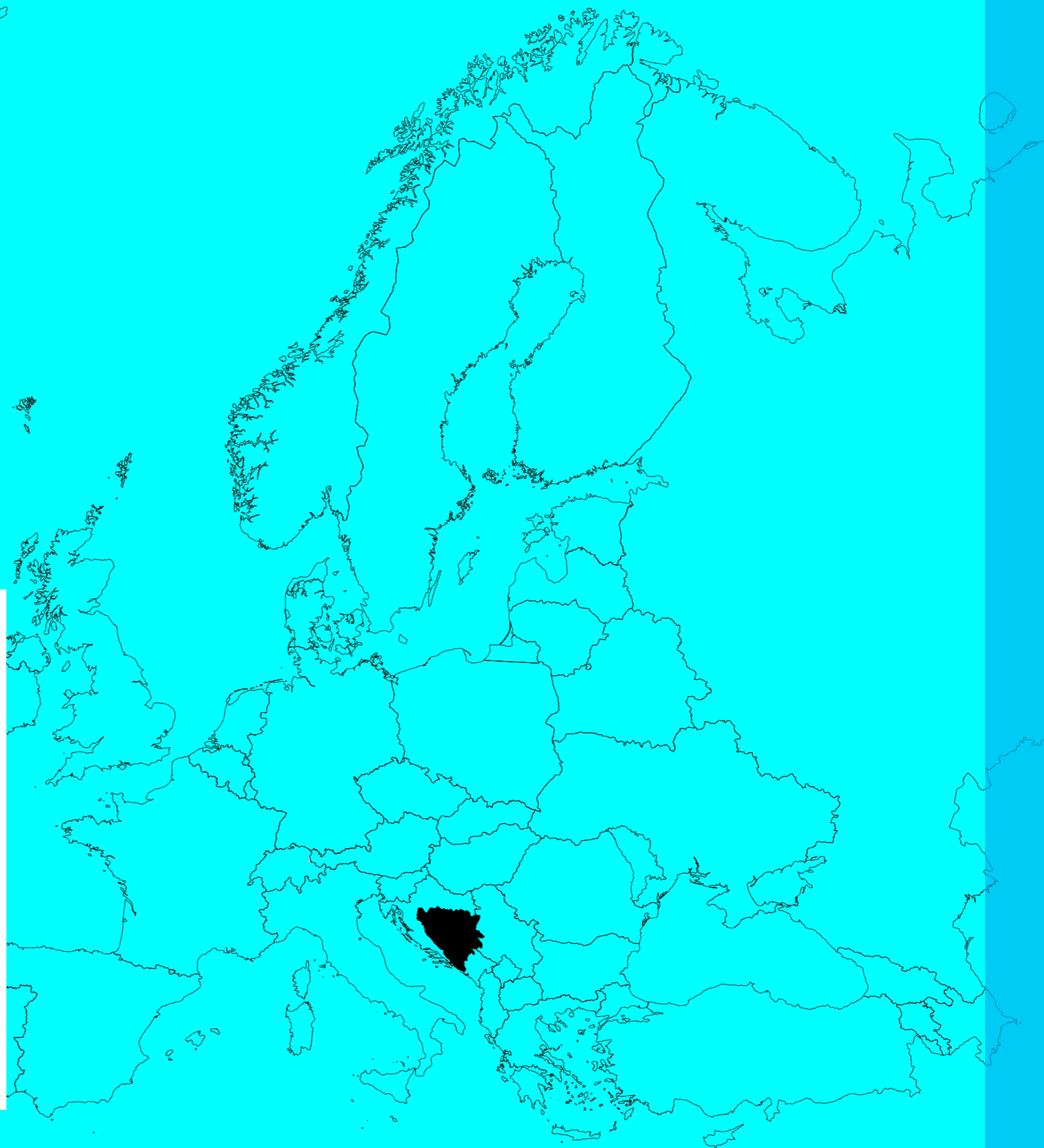

GRAD ZENICA

Lokacija



- > Zenica se nalazi na državnoj cesti M17 koja povezuje Centralnu i Istočnu Evropu s Jadranom i Mediteranom.
- > Udaljenost od Međunarodnog aerodroma u Sarajevu je 45 minuta vožnje automobilom.
- > Međunarodni aerodrom Sarajevo nudi, svakodnevno, veliki broj letova uključujući direktne letove za glavne međunarodne aerodrome kao što su Beč, Minhén i Istanbul.
- > Grad je povezan modernom željezničkom prugom s Evropom i lukom Ploče na Jadranu.
- > Glavna gradska magistrala (GGM) osigurala je brz i nesmetan promet kroz sam grad i povezala je primarnu i sekundarnu cestovnu mrežu s novim Vc koridorom preko magistralnog puta M-17.
- > Vc koridor koji prolazi neposredno pored Grada povezuje i integriše regiju u evropsku cestovnu mrežu i praktično spaja EU na sjeveru s Jadranskim morem na jugu.

GRAD ZENICA

Transport

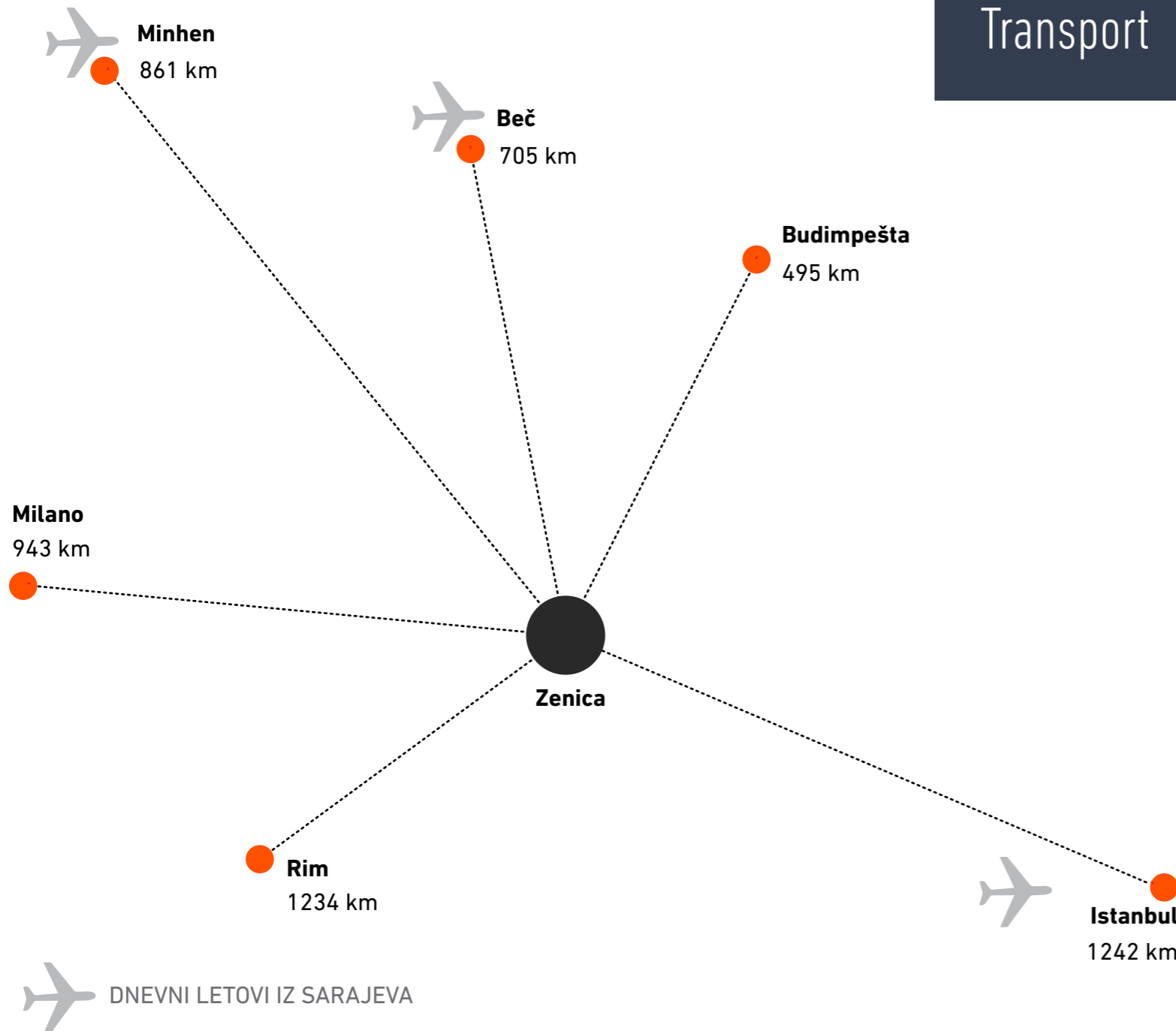

ZENICA  SARAJEVO
45 min.



Zagreb	334 km
Beograd	314 km
Budimpešta	492 km
Beč	707 km
Berlin	1334 km



Sarajevo (BiH)	73 km
Tuzla (BiH)	125 km
Split (Hrvatska)	221 km
Zagreb (Hrvatska)	332 km
Beograd (Srbija)	315 km



Brčko (BiH)	140 km
Ploče (Hrvatska)	248 km
Beograd (Srbija)	314 km
Rijeka (Hrvatska)	494 km
Bar (Crna Gora)	344 km

EKONOMSKI POKAZATELJI

Pregled

10%
STOPA POREZA
NA DOBIT

10%
STOPA POREZA
NA DOHODAK

17%
STOPA POREZA
NA DODANU
VRIJEDNOST

1.330 KM
BRUTO PLAĆA

868 KM
NETO PLAĆA

559

Površina u km²

109.443

Stanovništvo (stanje 2018.)

77.289

Radno sposobno stanovništvo (stanje 2018.)

46.819

Aktivno stanovništvo

4.886

BDP po stanovniku (u €) 2018.

296

Uvoz (u milionima €) 2018.

276

Izvoz (u milionima €) 2018.

52

Investicije (u milionima €) 2018.

441

Prosječna plata (u €) 2018.

EKONOMSKI POKAZATELJI

Pregled

UČEŠĆE ZENICE U UKUPNOM UVOZU/
IZVOZU U ZE-DO KANTONU

31,95%
UVOZ

31,63%
IZVOZ

UČEŠĆE ZENICE U UKUPNOM UVOZU/
IZVOZU U FEDERACIJI BIH

6,83%
UVOZ

4,37%
IZVOZ

93.27%
POKRIVENOST
UVOZA IZVOZOM

-38.98
TRGOVINSKI BILANS
(milion KM)

OBRAZOVANJE

Naučne i obrazovne institucije

2

NAUČNO ISTRAŽIVAČKE INSTITUCIJE

8

FAKULTETI

12

SREDNJE ŠKOLE

45

OSNOVNE ŠKOLE



FAKULTET ZA
METALURGIJU I
METALE



MAŠINSKI
FAKULTET



POLITEHNIČKI
FAKULTET



PEDAGOŠKI
FAKULTET



FILOZOFSKI
FAKULTET



EKONOMSKI
FAKULTET



PRAVNI
FAKULTET



MEDICINSKI
FAKULTET

UNIVERZITET U ZENICI

Organizazione jedinice

DOSTUPNA RADNA SNAGA

Prema nivou obrazovanja



5.214 3.348
NKV

937 **1.326**
VSS

80 **121**
VŠS

3.315 **5.056**
SSS

380 **755**
NSS

41 **178**
VKV

-4%
u odnosu na
2017.

11.502
19.674
NEZAPOSLENIH LICA

2018.
GODINA

7.024 3.401
KV

SIVI BROJEVI - NEZAPOSLENE ŽENE

POSLOVNI SUBJEKTI

Broj registrovanih poslovnih subjekata

51,6 firmi
na 1000 stanovnika

+6%
u odnosu na
2017.

1958
Pravno lice

2309
Fizičkih lica i obrta

5650
UKUPAN BROJ
PREDUZEĆA

2018.
GODINA

1383
Podružnice u sastavu pravnih lica

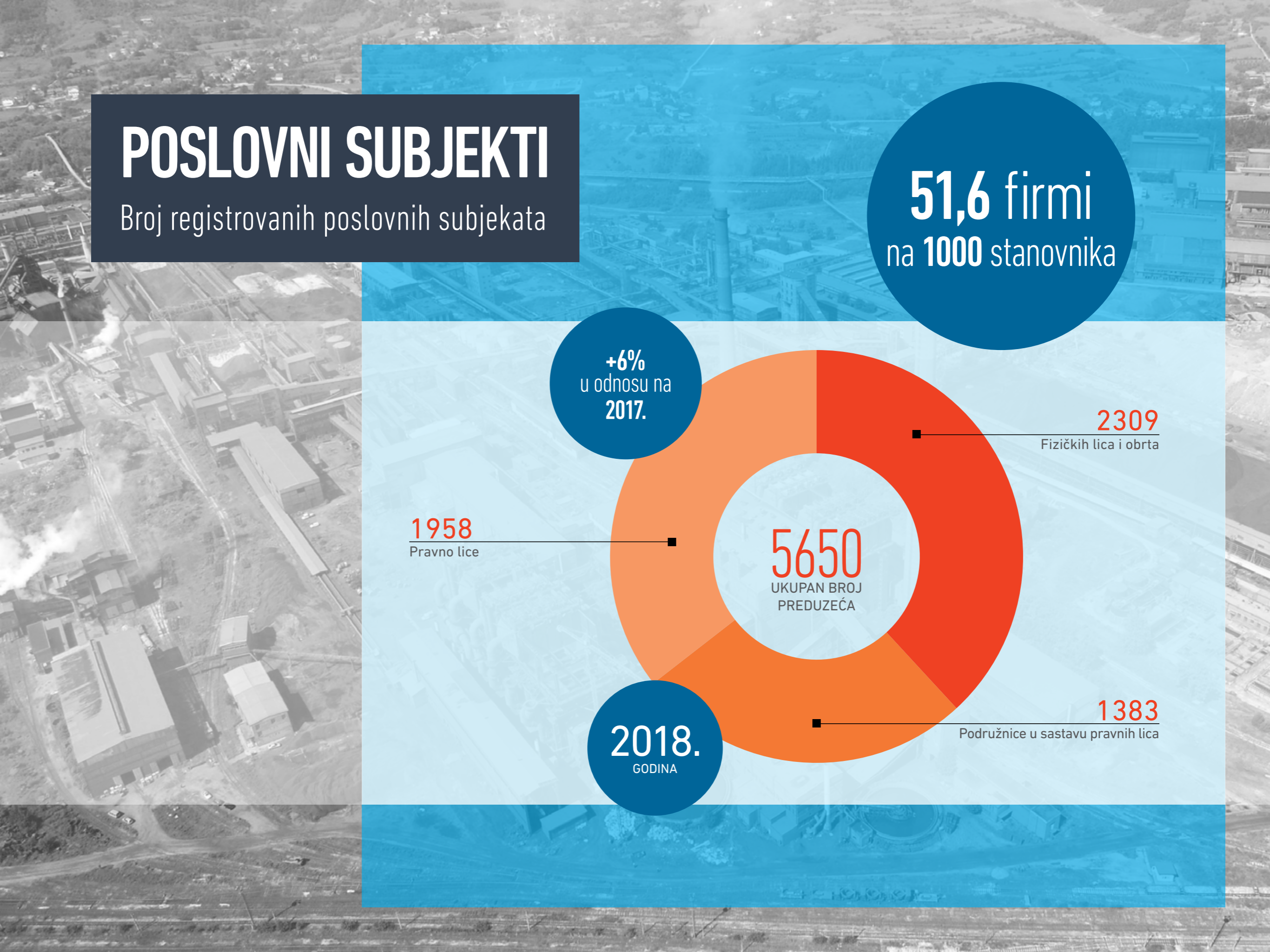

2018.
GODINA

REGISTROVANI POSLOVNI SUBJEKTI

Prema djelatnostima

Pregled glavnih grana privrede
prema prihodima (u mil KM)

Prerađivačka industrija

+15%
925.388.751

Trgovina na veliko i malo

+5%
925.388.751

Transportne usluge i skladištenje

+11%
83.064.575

Građevinarstvo

+16%
64.501.993

Dominantne privredne grane prema broju privrednih subjekata u 2018. godini

Područje djelatnosti	Broj poslovnih subjekata	Broj radnika
G – Trgovina na veliko i malo	252	2371
C – Prerađivačka industrija	119	5535
M – Stručne, naučne i tehničke djelatnosti	90	600
F – Građevinarstvo	60	917
H – Transportne usluge i skladištenje	30	746
Q - Djelatnosti zdravstvene i socijalne zaštite	16	2549

Pregled poslovnih subjekata u prerađivačkoj industriji

Naziv djelatnosti prerađivačke industrije	Broj poduzeća
Proizvodnja gotovih metalnih proizvoda, osim mašina i opreme	19
Proizvodnja prehrambenih proizvoda	15
Prerada drveta i proizvoda od drveta i pluta, osim namještaja...	8
Popravka i instalacija mašina i opreme	7
Proizvodnja računara, elektronskih i optičkih proizvoda	4
Štampanje i umnožavanje snimljenih zapisa	11
Proizvodnja proizvoda od gume i plastičnih masa	7
Proizvodnja odjeće	9
Proizvodnja mašina i opreme	6
Proizvodnja ostalih proizvoda od nemetalnih minerala	2
Proizvodnja električne opreme	1
Proizvodnja tekstila	4
Prerada papira i proizvoda od papira	3
Proizvodnja hemikalija i hemijskih proizvoda	6
Proizvodnja kože i proizvoda od kože	0
Ostala prerađivačka industrija	3

MOGUĆNOSTI ULAGANJA

Ključni sektori



METALNI SEKTOR



GRAĐEVINSKI SEKTOR



SEKTOR USLUGA



POLJOPRIVREDNI I PREHRAMBENI SEKTOR

METALNI SEKTOR

Zašto ulagati u Zenicu?

- > Tradicija u industriji metala i čelika
- > Konkurentna struktura troškova
- > Obučena radna snaga
- > Odlična infrastruktura i prijateljsko poslovno okruženje
- > Čvrsta povezanost između:
 - > Obrazovnih institucija
 - > MSP-a
 - > Metalurškog Instituta

2018.
GODINA

23
PREDUZEĆA

2896
ZAPOSLENIH

METALNI SEKTOR

Prednosti metalnog sektora

- > Tradicionalno jedan od najsnažnijih i najuspješnijih sektora u zemlji.
- > Ukupno metalni sektor u bh. ekonomiji učestvuje s 6,28 % ukupne proizvodnje.
- > Sektor pruža mogućnosti velikim kompanijama da integriraju postojeće primarne proizvođače za proizvodnju proizvoda s većom dodatnom vrijednošću, visokim kvalitetom i konkurentnim cijenama.
- > Zenica učestvuje sa 25,21 % ukupnog izvoza metalnog sektora u FBiH i 19,54 % u BiH u 2018. godini

GRAĐEVINSKI SEKTOR

Niskogradnja i visokogradnja

60

PREDUZEĆA

917

ZAPOSLENA

Struktura građevinskih radova na području grada Zenice (2017.)

NISKOGRADNJA

90 %

VISOKOGRADNJA

10%

- > Sektor građevinarstva predstavlja značajan dio ekonomije grada Zenice.
- > Za grad Zenicu je bitno istaći da se strategija razvoja privrede oslanja, između ostalog i na građevinarstvo, kao jedno od dominantnih sektora privrede.
- > Građevinske firme na području grada Zenice bave se svim vrstama radova. Pri tome je evidentan porast broja specijalizovanih građevinskih firmi za oblasti niskogradnje koja zbog velikih infrastrukturnih projekata u BiH postaje sve interesantnija. U sektoru građevinarstva dominira veći broj srednjih i malih preduzeća, ali i nekoliko velikih kompanija.

11.000

ZAPOSLENIH

SEKTOR USLUGA

Najuspješniji sektor u Zenici

- Niz godina jedan od najsnažnijih i najuspješnijih sektora u gradu Zenici kao administrativnom sjedištu Zeničko-dobojskog kantona.
- Sektor pruža mogućnosti velikim ali i svim ostalim kompanijama da zadovolje sve svoje potrebe za različitim i vrstama usluga na visokom nivou i kvalitetu, uz veoma konkurentne cijene.
- Sektor usluga objedinjuje tzv. tercijarni sektor; saobraćaj, trgovina, ugostiteljstvo, zanatstvo, bankarstvo i komunalna privreda te kvartarni sektor koji čine: obrazovanje, nauka, kultura, informacije, zdravstvo i socijalna zaštita.

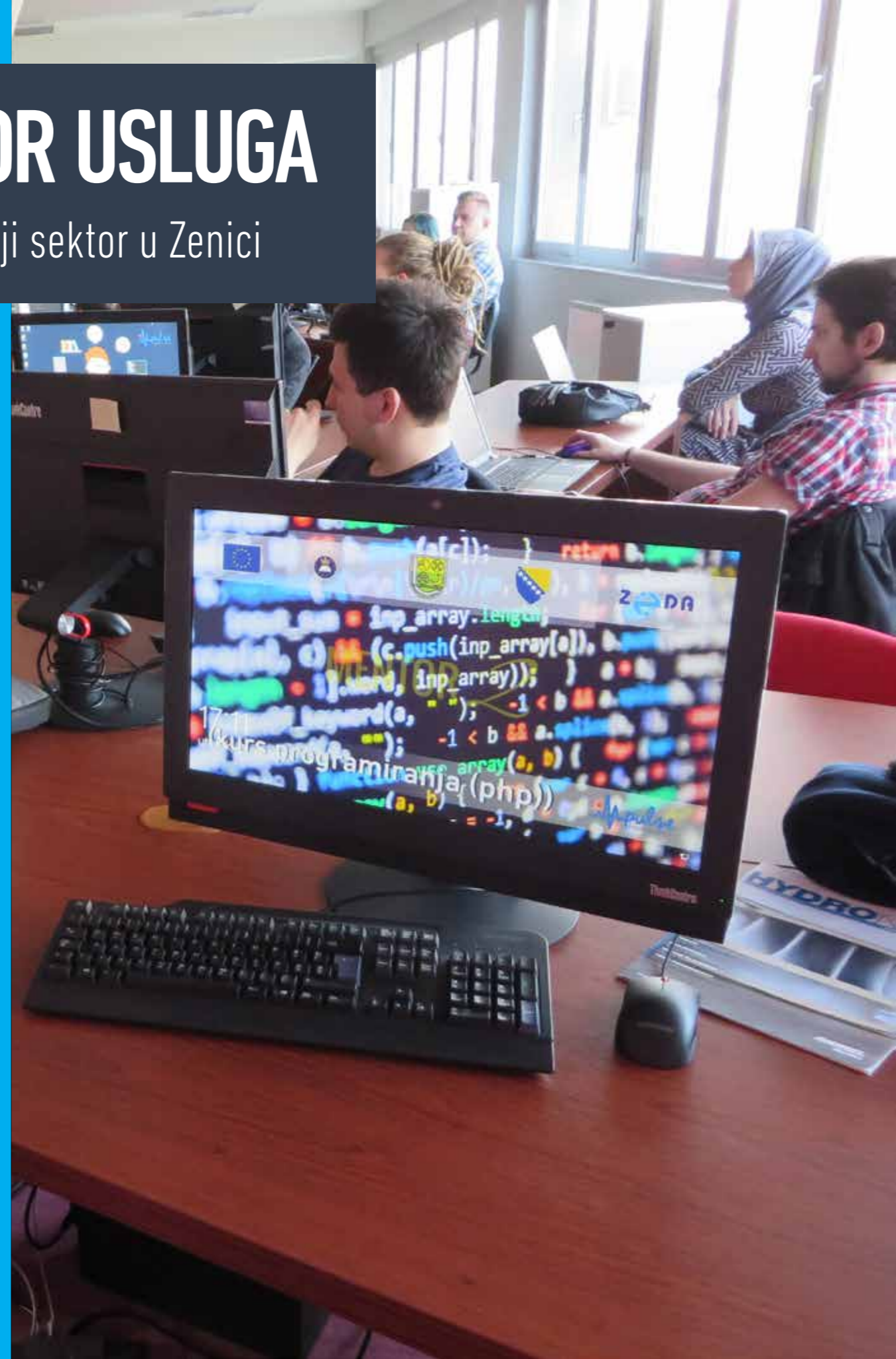



51.850 m²
PLASTENIKA

56
SEOSKIH
PODRUČJA

2.882
SEZOSKIH
GAZDINSTAVA

25
OBRTA

5
KOMPANIJA

2018.
GODINA

POLJOPRIVREDNI SEKTOR

Velike razvojne mogućnosti

Struktura zemljišta

Obradiva površina	1178 ha
Oranice i bašte	16592 ha
Ukupna obradiva površina	17770 ha
Voćnjaci	6340 ha
Livade	1816 ha
Pašnjaci	8436 ha
Šumsko zemljište	30.762 ha
Neplodno zemljište	3.229 ha
Ukupno zemljišta	50.583 ha

INVESTICIJSKE LOKACIJE

Greenfield

50 KM
CIJENA PO m²

POSLOVNA
ZONA
ZENICA 1
Greenfield

13,84 ha
SLOBODNIH
POVRŠINA

9.994 m²

TROKUĆE
GREENFIELD



POTICAJI

Pogodnosti za investitore

Privrednicima koji investiraju na području Grada Zenica stoje na raspolaganju sljedeći poticaji sa različitih nivoa vlasti:

- > Poticaji na lokalnom nivou**
- > Poticaji na nivou Zeničko-dobojskog kantona**
- > Poticaji na nivou FBiH**
- > Poticaji na nivou BiH**



KVALITET ŽIVOTA

Grad ugodan za život





GRAD ZENICA

Služba za privredu i upravljanje razvojem

Amra Mehmedić

Pomoćnica Gradonačelnika

Trg BiH 6, 72000 Zenica

Tel: 032 447 760

Fax: 032 447 761

Email: amra.mehmedic@zenica.ba

www.zenica.ba



Zenička razvojna agencija ZEDA

Senad Pašalić

Direktor Agencija ZEDA

Poslovna zona Zenica 1

Zmaja od Bosne bb, 72000 Zenica

Tel: 032 449 410

Fax: 032 449 415

Email: info@zeda.ba

www.zeda.ba